



5



6



7



4

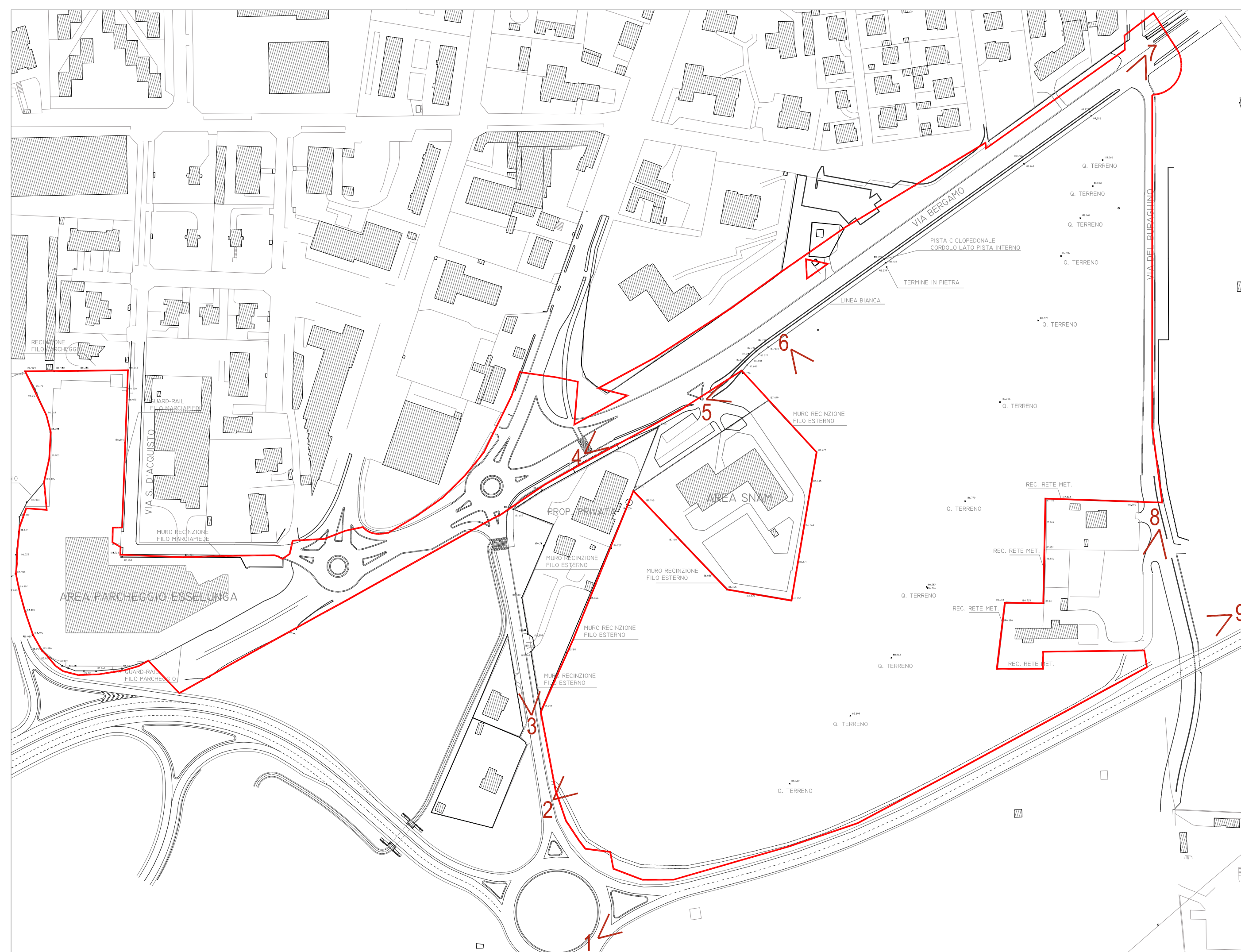

8



3



9



2



1



PANORAMICA

COMUNE DI VIMERCATE

**PROGRAMMA INTEGRATO DI INTERVENTO
AMBITO VIMERCATE SUD - SP2
COMPARTO 2**

PROGETTO AGGIORNATO AL DECRETO VIA REGIONE LOMBARDIA N. 5936 Del 24/06/2016.
AGGIORNAMENTO Variante Parziale approvata in via definitiva con delibera del Consiglio Comunale n. 22 del 20 aprile 2016 e pubblicata sul B.U.R.L. - serie Avvisi e Concorsi - n° 33 del 17 agosto 2016
AGGIORNAMENTO ONERI 8 Maggio 2016, Deliberazione CC n. 23 del 20/04/2016

TAVOLA		1.7
RILIEVO FOTOGRAFICO		
SCALA	1:1000	NOTE
DATA	OTTOBRE 2016	AGGIORNAMENTI APPROVAZIONE
I PROPONENTI		
ACCADEMIA SGR Società di gestione del risparmio S.p.A. Fondo Lombardo Piazza Borromeo, 14 - 20123 Milano Tel. 02-36567003 - Fax 02-36567183	ESSELUNGA S.p.A. Via Gambiognola, 1 20096 Limbio di Piobbello (MI) Tel. 02-92367359 Fax. 02-9287202	GIAMBELLI S.p.A. Via Trento, 64 - 20871 Vimercate(MB) Tel. 039-60281 - Fax. 039-622622
PROGETTO URBANISTICO E ARCHITETTONICO STUDIO DI ARCHITETTURA SCACCHETTI ASSOCIATI s.r.l. s.r.l. via Masconsa, 12 - 20129 MILANO Tel. 02 54108585 - Fax 02 54117004	PROGETTO VIABILITA' COMUNE DI VIMERCATE Piazza Unità d'Italia, 1 - 20871 Vimercate(MB) Tel. 03966691 - Fax. 039-6659333	PROGETTO SOTTOSERVIZI STUDIO DEL TRAFFICO Clima S.r.l. Viale Lombardia, 5 - 20131 Milano Tel. 02-70632650 - Fax. 02-2961564