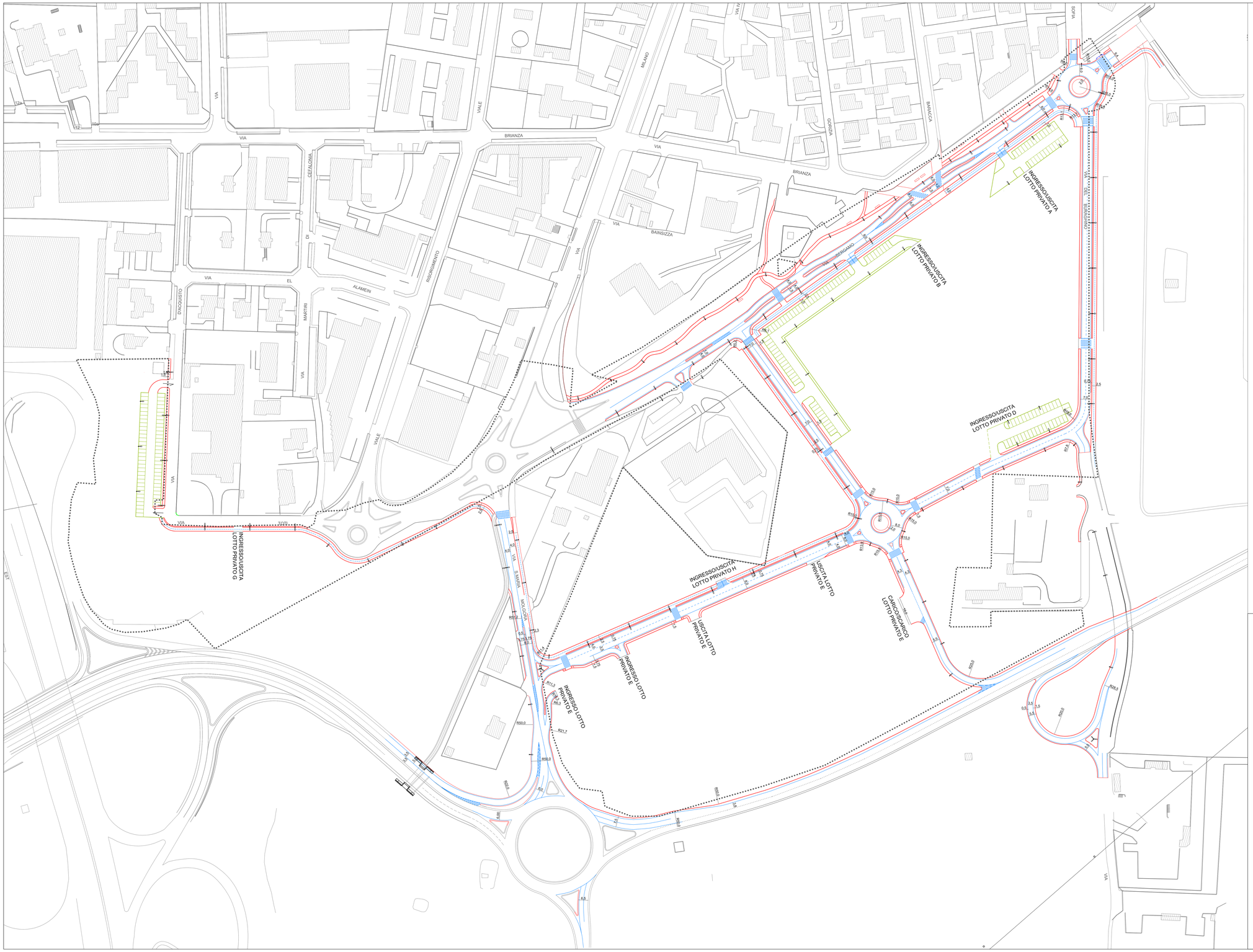

viabilità allo stato di fatto

viabilità di progetto
- cordoli
- segnaletica
- attraversamenti pedonali
- scivoli gettati in opera

parcheggi pubblici di progetto

ambito di PII
Vimercate sud - SP2
Comparto 2

COMUNE DI VIMERCATE

PROGRAMMA INTEGRATO DI INTERVENTO
AMBITO VIMERCATE SUD - SP2
COMPARTO 2

PROGETTO AGGIORNATO AL DECRETO VIA REGIONE LOMBARDIA N. 5936 Del 24/06/2016, AGGIORNAMENTO Variante Parziale approvata in via definitiva con delibera del Consiglio Comunale n. 22 del 20 aprile 2016 e pubblicata sul B.U.R.L. - serie Avvisi e Concorsi - n° 33 del 17 agosto 2016

, AGGIORNAMENTO ONERI 8 Maggio 2016, Deliberazione CC n. 23 del 20/04/2016

TAVOLA: PLANIMETRIA GENERALE DELLA VIABILITA'		**3.1.1**
SCALA: 1:750	NOTE	
DATA: OTTOBRE 2016	AGGIORNAMENTI: APPROVAZIONE	

I PROPONENTI

ACCADEMIA SGR
Società di gestione del risparmio S.p.A.
Fondo Lombardo
Piazza Borromeo, 14 - 20123 Milano
Tel. 02-36567003 - Fax 02-36567183

ESSELUNGA S.p.A.
Via Giambologna,1 20096 Limito di Pioltello (MI)
Tel. 02-92367359 Fax. 02-92672202

GIAMBELLI S.p.A.
Via Trento, 64 - 20871 Vimercate(MB)
Tel. 039-60261 - Fax. 039-6026222

PROGETTO URBANISTICO E ARCHITETTONICO
STUDIO DI ARCHITETTURA SCACCHETTI ASSOCIATI s.r.l. s.t.p.
via Marconia, 12 - 20129 MILANO
Tel. 02 54108585 - Fax 02 54117004

PROGETTO VIABILITA'
COMUNE DI VIMERCATE
Piazza Unità D'Italia, 1 - 20871 Vimercate(MB)
Tel. 03966591 - Fax. 039-6659333

PROGETTO SOTTOSERVIZI STUDIO DEL TRAFFICO
CLtra S.r.l.
Viale Lombardia, 5 - 20131 Milano
Tel. 02-70602850 - Fax. 02-28361564