AZZONAMENTI

ZONE A DI CENTRO STORICO

- ZONA A
- CENTRI STORICI E NUCLEI DI ANTICA FORMAZIONE
- CASCINE STORICHE

ZONE B DI COMPLETAMENTO RESIDENZIALE

- ZONA B1
- ZONA B2
- ZONA B3
- ZONA B4
- PREESSTENZE IN AMBITI AGRICOLI
- ZONA B5
- ATTENZIONE AMBIENTALE IN ZONA B

ZONE C DI NUOVO INSEDIAMENTO E COMPLETAMENTO RESIDENZIALE

- ZONA C

ZONE D DI COMPLETAMENTO PRODUTTIVO - TERZIARIO - COMMERCIALE

- ZONA D1
- ZONA D2
- PREESSTENZE IN AMBITI AGRICOLI
- ATTENZIONE AMBIENTALE IN ZONA D

AREE DI TRASFORMAZIONE

- AMBITI DI TRASFORMAZIONE
- AREE SPECIALI
- AREE DI COMPLETAMENTO SOTTOPOSTE A PIANO DI RECUPERO
- AREE DI COMPLETAMENTO SOTTOPOSTE A TITOLO ABILITATIVO CONVENZIONATO RESIDENZIALE
- AREE DI COMPLETAMENTO SOTTOPOSTE A TITOLO ABILITATIVO CONVENZIONATO TERZIARIO
- AREE DI COMPLETAMENTO SOTTOPOSTE A TITOLO ABILITATIVO CONVENZIONATO PRODUTTIVO

ZONE E e V DI TIPO AGRICOLO - AMBIENTALE - ECOLOGICO

- ZONA E1 - Aree per insediamenti agricoli e zootecnici
- ZONA E2 - Aree per la coltivazione agricola dei suoli
- ZONA E3 - Aree per l'attività florovivaistica
- ZONA V1 - Aree per il verde di connessione
- ZONA V2 - Aree boschive
- ZONA V3 - Aree ecologiche esistenti
- ZONA V4 - Aree ecologiche in previsione

N

OPERE DI COMPENSAZIONE/MITIGAZIONE PEDEMONTANA

- AREE A COMPENSAZIONE
- AREE A MITIGAZIONE

PARCHI LOCALI DI INTERESSE SOVRACOMUNALE

- PARCO AGRICOLO DELLA CAVALLERA
- PARCO DEL MOLGORA

AREE A SERVIZI PER ATTIVITA' PUBBLICHE E DI INTERESSE PUBBLICO O GENERALE

- ZONE AS PER OPERE DI URBANIZZAZIONE - ATTREZZATURE E IMPIANTI DI INTERESSE GENERALE
  - TRACCIATO PEDEMONTANA, OPERE CONNESSE E VIABILITA' DI PROGETTO
  - TRACCIATO VIABILITA' DI PROGETTO INDICATIVO
  - VIABILITA' COMUNALE (AFG)
  - PERCORSI CICLABILI ESISTENTI
  - PERCORSI CICLABILI IN PROGETTO
  - VIABILITA' FERROVIARIA
  - FASCIA DI RISPETTO, LIMITE DI ESPROPRIO E FASCIA DI VINCOLO INFRASTRUTTURA FERROVIARIA GRONDA EST
  - LINEA M2 PROLUNGAMENTO COLOGNO NORD-VIMERCATE
- IMPIANTI DI DISTRIBUZIONE DEL CARBURANTE
- IMPIANTI PER LA RADIODIFFUSIONE E LA RADIOCOMUNICAZIONE

- AREE NON SOGGETTE A TRASFORMAZIONE URBANISTICA
- AREE PROBLEMATICHE
- PARCHEGGI
- VERDE
- TORRENTE MOLGORA
- PARCHEGGI E VERDE PRIVATO
- ORLI DI TERRAZZO
- LIMITE DI INEDIFICABILITA'
- SALVAGUARDIA CIMITERI, POZZI, DEPURATORE
- LINEE E TRALICCI ELETTRODOTTI
- CONI DI VISUALI DI BELVEDERE
- PE VIG
- LIMITI ATTIVITA' A RISCHIO INCIDENTE RILEVANTE
- CONFINI COMUNALI

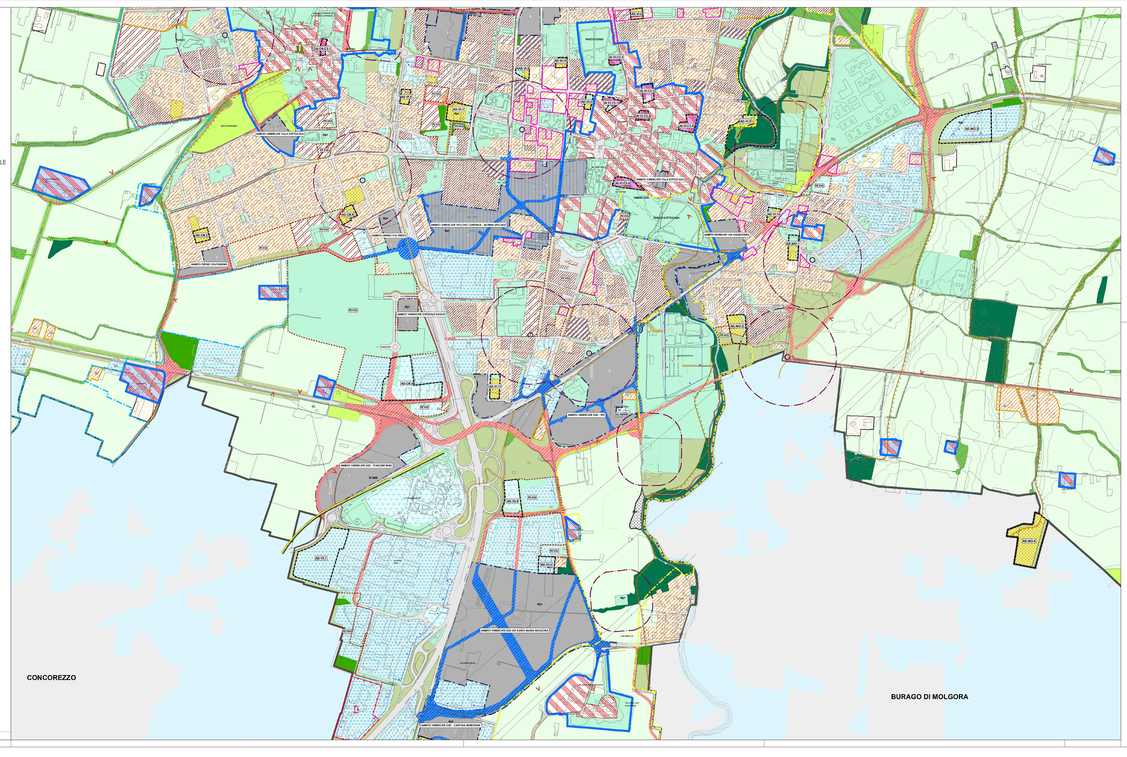

COMUNE DI VIMERCATE

PROGRAMMA INTEGRATO DI INTERVENTO
AMBITO VIMERCATE SUD - SP2
COMPARTO 2

TAVOLA: ESTRATTO PGT VIGENTE	**1.2**
SCALA: 1:5000	NOTE
DATA: NOVEMBRE 2014	AGGIORNAMENTI

I PROPONENTI

ACCADEMIA SGR
Società di gestione del risparmio S.p.A.
Fondo Lombardo
Piazza Borromeo, 14 - 20123 Milano
Tel. 02-36567003 - Fax 02-36567183

ESSELUNGA S.p.A.
Via Giambologna 1 20096 Limito di Pioltello (MI)
Tel. 02-92367300 Fax. 02-92367202

GIAMBELLI S.p.A.
Via Trento, 64 - 20871 Vimercate(MB)
Tel. 039-60261 - f Fax. 039-6026222

PROGETTO URBANISTICO E ARCHITETTONICO

Architetto LUCA SCACCHETTI
via Manzoni, 12 - 20129 MILANO
Tel. 02 54108585 - Fax 02 54111504

PROGETTO VIABILITA'

COMUNE DI VIMERCATE
Piazza Unità D'Italia, 1 - 20871 Vimercate(MB)
Tel. 0396859311 - Fax. 039-6859203

PROGETTO SOTTOSERVIZI STUDIO DEL TRAFFICO

G.Ire S.r.l.
Viale Lombardia, 5 - 20131 Milano
Tel. 02-70633500 - Fax. 02-2361584