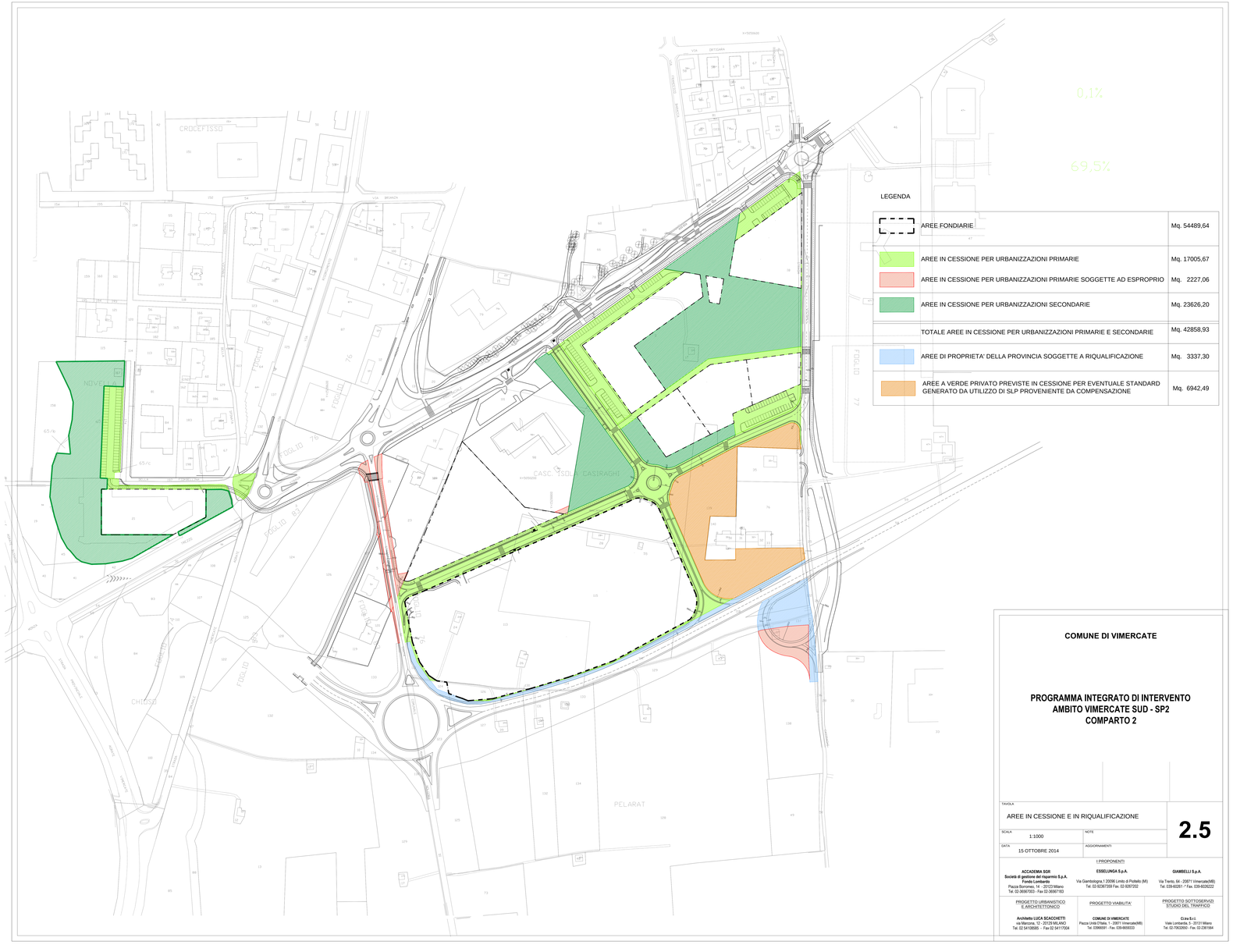

LEGENDA

	AREE FONDIARIE	Mq. 54489,64
	AREE IN CESSIONE PER URBANIZZAZIONI PRIMARIE	Mq. 17005,67
	AREE IN CESSIONE PER URBANIZZAZIONI PRIMARIE SOGGETTE AD ESPROPRIO	Mq. 2227,06
	AREE IN CESSIONE PER URBANIZZAZIONI SECONDARIE	Mq. 23626,20
	TOTALE AREE IN CESSIONE PER URBANIZZAZIONI PRIMARIE E SECONDARIE	Mq. 42858,93
	AREE DI PROPRIETA' DELLA PROVINCIA SOGGETTE A RIQUALIFICAZIONE	Mq. 3337,30
	AREE A VERDE PRIVATO PREVISTE IN CESSIONE PER EVENTUALE STANDARD GENERATO DA UTILIZZO DI SLP PROVENIENTE DA COMPENSAZIONE	Mq. 6942,49

COMUNE DI VIMERCATE

PROGRAMMA INTEGRATO DI INTERVENTO
AMBITO VIMERCATE SUD - SP2
COMPARTO 2

TAVOLA
AREE IN CESSIONE E IN RIQUALIFICAZIONE

2.5

SCALA 1:1000
NOTE
DATA 15 OTTOBRE 2014
AGGIORNAMENTI

I PROPONENTI

ACCADEMIA SGR
Società di gestione del risparmio S.p.A.
Fondo Lombardo
Piazza Borromeo, 14 - 20123 Milano
Tel. 02-36567003 - Fax 02-36567183

ESSELUNGA S.p.A.
Via Giambologna,1 20096 Limito di Pioltello (MI)
Tel. 02-92367359 Fax. 02-92367202

GAMBELLI S.p.A.
Via Trento, 64 - 20871 Vimercate(MB)
Tel. 039-60261 - / Fax. 039-6026222

PROGETTO URBANISTICO E ARCHITETTONICO
Architetto LUCA SCACCHETTI
via Marcona, 12 - 20129 MILANO
Tel. 02 54108685 - Fax 02 54117004

PROGETTO VIABILITA'
COMUNE DI VIMERCATE
Piazza Unità D'Italia, 1 - 20871 Vimercate(MB)
Tel. 03966091 - Fax. 039-6083333

PROGETTO SOTTOSERVIZI STUDIO DEL TRAFFICO
G.tra S.r.l.
Viale Lombardia, 5 - 20131 Milano
Tel. 02-7062600 - Fax. 02-2361564