



(AMBIENTEACQUA)
ONLUS

Il Rocolo dei ciuchini-2016

CENTRO RICREATIVO DIURNO AMBIENTALE

CARTA DEI SERVIZI

Soggetto proponente e gestore: AmbienteAcqua Onlus - con funzione di promotore e organizzatore del Centro Ricreativo Diurno Ambientale (cell. 327 63 61 837)

Responsabile del Centro ricreativo diurno: Stefano Oldani, legale rappresentante di AmbienteAcqua ONLUS

Coordinatore del Centro: Daniela Lombardo (Perito Agrario - Educatore Ambientale - Responsabile di Campo – AmbienteAcqua Onlus), con funzione di coordinatore del Centro e di supporto agli operatori nella programmazione delle attività.

Fascia d'età a cui è rivolto: bambini e ragazzi dai 5 ai 14 anni.

Periodo di apertura: dal 13 giugno al 29 luglio 2016.

Attività proposte: avranno forte impronta naturalistica ed ecologica (attività con gli asini e altri animali tipici delle cascate brianzole, laboratorio di orticoltura, escursioni alla scoperta di flora e fauna del Parco della Cavallera, laboratori creativi su attività agricole e artigianali tradizionali (lana, tinte naturali) e riuso di materiali di scarto, giochi ecologici, ecc.).

Le attività saranno diversificate in base all'età dei ragazzi, formando dei piccoli gruppi omogenei per fascia d'età.

ORGANIZZAZIONE DEL PERSONALE

Rapporto operatore/bambini: s'intende tenere un rapporto di 1 operatore ogni 11 bambini; numero massimo di partecipanti per settimana 20 .

Competenze professionali: per garantire l'offerta educativa non formale ci si avvarrà di personale qualificato (educatori ambientali con comprovata esperienza pluriennale nell'organizzazione di laboratori didattici e nella gestione di gruppi di bambini, animatori esperti).

Sarà garantita la presenza di almeno un operatore formato ad attuare interventi di primo soccorso (in possesso dell'attestato di primo soccorso)

Compiti assegnati alle diverse figure professionali: programmazione per la messa a punto delle attività e la preparazione dei materiali necessari, gestione del gruppo dei partecipanti, rapporti con i genitori, cura delle attrezzature e degli spazi utilizzati.

Continuità degli operatori di riferimento: si prevede di garantire la presenza degli stessi operatori per l'intera settimana e per la durata dell'intera giornata. Ogni gruppo-settimana avrà perciò due figure di riferimento.

Altre figure professionali: altri operatori con particolari competenze, potranno essere occasionalmente coinvolti per la realizzazione di specifiche attività e programmi educativi: Gianni Biraghi, in possesso di regolare patentino di accompagnatore turistico ambientale somigliato, gestirà le attività con gli asini presenti nel centro.

ORGANIZZAZIONE DEI TEMPI E DELLE ATTIVITA'

Giorni e orario di apertura: dal lunedì al venerdì dalle h. 8.30 alle 17.00

Date di inizio e di fine dei turni di attività:

- I settimana: 13-17 giugno
- II settimana: 20-24 giugno



(AMBIENTEACQUA)
ONLUS

- III settimana: 27 giugno-1 luglio
- IV settimana: 4-8 luglio
- V settimana: 11-15 luglio
- VI settimana: 18-22 luglio
- VII settimana: 25-29 luglio

Ogni turno settimanale sarà attivato al raggiungimento del numero minimo di partecipanti previsto. La conferma definitiva dell'attivazione del turno sarà data il prima possibile.

GIORNATA TIPO

8.30-9.00 accoglienza e attività libere

9.00-12.30 laboratori, escursioni nel parco, attività ambientali e con gli animali del Roccolo

12.30-14.30 pausa pranzo e gioco libero

14.30-15.30 spazio compiti

15.30-16.30 giochi di movimento o altre attività

16.30-17.00 merenda e gioco in attesa dei genitori

Servizio di pre e post-centro: per venire incontro alle esigenze lavorative dei genitori in fase di iscrizione sarà possibile richiedere di portare i bambini al Roccolo dei Ciuchini durante il servizio di pre-centro, attivo dalle ore 8.00 e/o di venire a prenderli fino alle ore 18.00. Il servizio di pre e post-centro non prevede alcun costo aggiuntivo.

ORGANIZZAZIONE DI SPAZI E ARREDI

Il Roccolo di Velasca, situato all'interno del Parco della Cavallera, è il luogo utilizzato per lo svolgimento delle attività del centro ricreativo diurno.

Il Roccolo è un edificio storico, che risale alla metà dell'Ottocento, immerso nel verde.

Dispone di un ampio prato ombreggiato per giochi e attività all'aria aperta e di una struttura coperta, con un'ampia sala, arredata con tavoli e sedie per le attività al chiuso; una saletta più piccola, che servirà a riporre attrezzature, oggetti personali e conterrà una cassetta per il primo soccorso e le schede personali (con le informazioni essenziali, relative ad allergie e intolleranze a farmaci e cibi). Sono presenti nella struttura 2 servizi igienici dotati di wc e lavabo.

Il Roccolo ospita due asini, Chiara e Guendalina, un piccolo gregge di pecore brianzole, l'instancabile cane da gregge Falco, e un pollaio con galline e pulcini.

IMPORTO DELLA QUOTA SETTIMANALE

intera: 115,00 €

ridotta: 105,00 € (per secondo/terzo figlio e per settimane successive alla prima)

Costo tessera associativa annuale nominale 10 €

La quota comprende assicurazione, laboratori didattici e materiali, merenda pomeridiana. Quanto non specificato non è compreso nella quota di iscrizione.

RAPPORTI CON GLI UTENTI E TERZI INTERESSATI

Modalità e strumenti di coinvolgimento delle famiglie: locandine per la promozione del Centro Ricreativo Diurno Ambientale saranno distribuite nelle scuole e altri luoghi del territorio, saranno avvisati gli insegnanti e sarà attivato uno sportello di segreteria presso la sede di AmbienteAcqua



{ AMBIENTEACQUA }
ONLUS

Onlus (tel. 02.49527820 o cellulare: 327 6361837). Sarà possibile contattare la segreteria anche tramite indirizzo mail: roccolo@ambienteacqua.it

Open day: Nel pomeriggio di sabato 21 maggio 2016, dalle 15 alle 18, sarà possibile visitare la struttura, conoscere il personale di ambienteacqua onlus e gli educatori che lavoreranno durante le settimane di attività.

Modalità di iscrizione proposti alle famiglie:

Sarà possibile iscriversi via mail, inviando all'indirizzo roccolo@ambienteacqua.it la scheda di iscrizione debitamente compilata. L'iscrizione andrà perfezionata effettuando il pagamento della quota e della tessera associativa. La richiesta di iscrizione va presentata almeno 3 settimane prima dell'inizio del turno scelto, compilando l'apposita scheda ed effettuato contestualmente il pagamento. E' possibile pagare con bonifico bancario, sul conto corrente di AmbienteAcqua Onlus, a seguito del pagamento verrà rilasciata regolare fattura. Se non venisse raggiunto il numero minimo per attivare il turno settimanale AmbienteAcqua ONLUS avviserà gli iscritti entro 2 settimane dall'inizio del turno scelto e rimborserà interamente la quota versata. In caso di disdetta da parte dei genitori AmbienteAcqua rimborserà il 50 % della quota versata solo se la disdetta verrà comunicata più di 2 settimane prima dell'inizio del turno. Se la disdetta verrà comunicata meno di 2 settimane prima della data di inizio l'associazione non rimborserà nulla

ORGANIZZAZIONE DEI SERVIZI

Assicurazione verrà attivata una polizza assicurativa infortuni adeguata alle specifiche esigenze delle attività proposte e una polizza di responsabilità civile verso terzi.

Servizio di refezione: pranzi ed eventuali snack da consumare durante la mattina saranno a cura delle famiglie, sarà messo a disposizione un frigorifero per la conservazione del pranzo al sacco. La merenda pomeridiana sarà fornita da AmbienteAcqua Onlus, le famiglie dovranno compilare un modulo indicando intolleranze alimentari, allergie o limitazioni dei propri figli

Servizi di trasporti: non sarà fornito alcun servizio di trasporto, gli spostamenti da e per il punto di raccolta dei partecipanti al Centro Ricreativo Diurno saranno a cura delle famiglie: le famiglie avranno la possibilità di parcheggiare nello spazio antistante la struttura, all'esterno della cancellata, per le operazioni di accompagnamento e recupero dei figli.

Primo soccorso: il centro è dotato di una cassetta di pronto soccorso (ghiaccio istantaneo, garze, cerotti, disinfettante...).

ALTRI ASPETTI E VALUTAZIONE

Continuità: il Progetto di Centro Ricreativo Diurno Ambientale si propone come naturale evoluzione delle attività di educazione ambientale che AmbienteAcqua Onlus ha effettuato nel territorio al fine di promuovere la tutela e valorizzazione del Parco della Cavallera da parte dei residenti sia tramite escursioni guidate nel Pils della Cavallera, sia tramite percorsi didattici che sono stati realizzati nelle scuole primarie e secondarie di primo grado dei Comuni di Arcore, Vimercate, Concorezzo e Villasanta.

Modalità e strumenti di verifica del progetto: durante il periodo di attività e al termine di esse saranno raccolti questionari di valutazione compilati dalle famiglie e da tutti gli interessati.



{AMBIENTEACQUA}
ONLUS

Elementi riguardanti particolari aspetti: altri eventuali elementi del progetto, non compresi nei punti precedenti, potranno essere ulteriormente concordati.

Stefano Oldani
Presidente
Ambiente Acqua onlus

Ambiente Acqua Onlus
Via Cesare Pascarella, 33
20157 MILANO
Tel. 02-49527820 Fax 02-49527821
C.F. - P.IVA 13356510159



{ AMBIENTEACQUA }
ONLUS

PROGETTO EDUCATIVO
CENTRO RICREATIVO DIURNO 2016
IL ROCCOLO DEI CIUCHINI

La proposta del centro ricreativo diurno *Il Roccolo dei ciuchini* per l'estate 2016 si basa su:

- **Socialità:** intesa come sviluppo di legami di appartenenza, cura delle relazioni interpersonali, fiducia negli altri;
- **Ambiente:** educare alla tutela dell'ambiente attraverso la sua conoscenza, la sperimentazione di ritmi più equilibrati, l'interazione con gli animali e soprattutto la creazione di una relazione diretta col mondo naturale.
- **Autonomia:** intesa specialmente come diritto al gioco, alla ricerca e autodeterminazione della propria identità personale, ma anche come autonomia da raggiungere nella relazione con l'ambiente e gli animali del Roccolo.

Il centro ricreativo diurno rappresenta un momento importante di socializzazione: in primo luogo i bambini si trovano a contatto con figure di adulti che non sono né genitori né maestri; il ruolo informale dell'educatore permette di sviluppare relazioni più libere e consente a bambini e ragazzi di entrare in contatto con modelli di comportamento inediti.

Il centro ricreativo diurno, organizzato sull'intera giornata e libero da vincoli di materie e programmi, permette di strutturare la proposta educativa sulla base delle specifiche esigenze dei più piccoli.

Tempi e durata delle attività possono essere modulati in itinere, rispetto alle necessità specifiche.

Dopo la chiusura dell'anno scolastico e delle attività extra-scolastiche, con i loro ritmi serrati, i bambini avranno modo di recuperare un equilibrio tra il "programma" da svolgere e il bisogno di riposarsi e di rendersi soggetti proponenti delle attività in cui impegnarsi. Fretta e ritmi serrati verranno sostituiti da tempi più equilibrati, più vicini al ritmo della natura e rispettosi dei bisogni di bambini e ragazzi:

le attività che richiedono un alto livello di partecipazione e coinvolgimento, infatti, si alterneranno a proposte meno impegnative, svolte individualmente o in piccoli gruppi, nel rispetto dei tempi di attenzione, delle necessità e dell'età dei bambini.

I laboratori e le attività didattiche proposte rispettano la globalità del bambino e favoriscono la sua reale partecipazione attiva all'elaborazione e alla realizzazione delle stesse; il centro ricreativo diurno permette di sperimentare un modello di apprendimento diverso da quello scolastico, improntato sul principio dell'imparare facendo. L'esperienza pratica, l'attività e la partecipazione diventano così i principali canali dell'apprendimento, che passa sempre attraverso un'esperienza vissuta in prima persona.

Il centro ricreativo diurno favorisce inoltre un rapporto più profondo e diverso con l'ambiente umano e naturale.

In particolare, le attività con gli asini hanno lo scopo di permettere ai bambini di creare un legame



(AMBIENTEACQUA)
ONLUS

affettivo-emozionale con questo animale che, per le sue caratteristiche fisiche e comportamentali è particolarmente idoneo alla relazione con l'uomo. Attraverso le attività di grooming, nutrimento, pulizia e conduzione dell'asino i bambini potranno conoscere da vicino la vita e le abitudini di questo animale, potranno avvicinarsi ai suoi ritmi, potranno sviluppare un contatto diretto e una relazione profonda con la natura, potranno inoltre sperimentare responsabilità e autonomia nel prendersi cura dell'animale.

Il modello di centro ricreativo diurno da noi proposto, intende quindi rispondere, con i suoi dispositivi pedagogici e le sue risorse spazio-temporali, a bisogni come divertimento, ritmi di vita adeguati, relazioni positive con adulti, compagni, con gli animali del Roccolo e con l'ambiente naturale, affettività, attività individuale e di gruppo, recupero di un rapporto autentico e diretto con il territorio.

Funzionalità sociale

Il Centro ricreativo diurno mira a sensibilizzare i bambini e i ragazzi su tematiche di interesse sociale:

- educazione alla diversità, educazione ambientale;
- fornisce aiuto e sostegno alla genitorialità;
- rappresenta un luogo d'incontro per allacciare nuove amicizie con coetanei e ragazzi di età diversa favorendo l'integrazione sociale;
- offre un'esperienza finalizzata alla socializzazione e al divertimento.

Funzionalità educativa

Il modello educativo su basa su:

- vita collettiva e relazioni: queste dovranno permettere ad ogni ragazzo di sentirsi a proprio agio, rispettando sé e gli altri; ogni bambino potrà sperimentare relazioni affettive, spontanee, empatiche non solo con gli altri bambini e ragazzi presenti ma anche attraverso le attività con gli asini.
- equilibrio di autonomia e socializzazione, relazioni e percorsi individuali hanno la medesima importanza e sono indispensabili per la formazione e la crescita del bambino e dell'adolescente (l'attività, difatti, è un'esperienza vissuta e partecipata).

Il centro ricreativo diurno promuove attività volte:

- alla valorizzazione del tempo libero;
- all'acquisizione di nuove competenze relazionali e comunicative (*life skills*);
- allo sviluppo delle capacità espressive, delle capacità di osservazione, deduzione e analisi critica;
- alla promozione del senso di appartenenza al gruppo inteso come luogo di sviluppo dell'identità personale;
- alla sperimentazione dell'integrazione come convivenza tra differenze, siano queste di cultura, di abilità fisiche, di genere, età, etnia;
- allo sviluppo di una relazione empatica, effettiva e profonda con persone e animali;
- alla conoscenza del territorio e dei luoghi limitrofi al paese;
- all'educazione ambientale, vissuta come tutela e valorizzazione dell'ambiente naturale, dei suoi ritmi, della sua ricchezza, dei suoi abitanti e delle loro esigenze; come educazione alla sostenibilità e alla riduzione degli sprechi, come riscoperta delle relazioni con gli animali e la loro vita.



{ AMBIENTEACQUA }
ONLUS

PROGETTO EDUCATIVO

Il centro ricreativo diurno *Il Roccolo dei ciuchini* prevede un percorso di apprendimento di nuove abilità, comunemente indicate nelle scienze sociali come *life skills* (competenze per la vita), attraverso l'alternarsi di laboratori e giochi.

In particolare i bambini e i ragazzi avranno modo di sviluppare le proprie abilità espressive, attraverso attività artistiche e laboratori creativi, pensati per stimolare la loro libera espressione.

Potranno sperimentare ed affinare la proprie capacità di osservazione e lettura dell'ambiente circostante attraverso attività naturalistiche ed escursioni guidate;

Potranno sviluppare il proprio pensiero creativo e le proprie capacità di comunicazione, collaborando durante le attività di gruppo.

Lavoreranno inoltre sulle capacità relazionali, sull'emotività e sull'empatia, attraverso i laboratori con gli asini e la condivisione di tempi e spazi all'interno del centro ricreativo diurno.

Le attività proposte spazieranno dai laboratori per la scoperta e la valorizzazione dell'ambiente, alle attività con gli animali del Roccolo, alle attività manuali di orticoltura, espressività corporea, espressività artistica, alle uscite sul territorio lungo i sentieri del parco, ai giochi tradizionali.

Le attività sono rivolte a bambini e ragazzi dai 5 ai 14 anni; a seconda delle attività i ragazzi potranno essere divisi in gruppi per fascia d'età.

OBIETTIVI GENERALI

- Sviluppare le attitudini cooperative e relazionali attraverso le attività di gruppo, in grado di favorire la crescita sintonica di ogni individuo;
- Sviluppare le capacità emotive e affettive attraverso la relazione con gli animali;
- Aiutare la conoscenza di se stessi, la valutazione delle proprie potenzialità e dei propri limiti;
- Sviluppare le capacità creative, manuali, di pensiero e di linguaggio dei bambini e dei ragazzi, attraverso il contatto con gli altri, una relazione più diretta con l'ambiente e con gli animali.
- Favorire la spontaneità, l'uso dell'immaginazione e la capacità di giocare.
- Ampliare le conoscenze sull'ambiente naturale.

Obiettivo principale del centro ricreativo diurno è quello di regalare un'esperienza che non sia solamente alternativa alla scuola, ma che sappia configurarsi come un momento di socializzazione e intrattenimento per sviluppare capacità creative, manuali, di pensiero e di linguaggio.

Nell'ambito dei laboratori proposti all'interno del centro, il bambino spazia tra espressione creativa e corporea e contribuisce con la propria fantasia alla costruzione di nuove realtà necessarie per favorire la crescita individuale e la formazione della propria personalità.

DESCRIZIONE DEL PROGETTO EDUCATIVO

Il progetto educativo prevede l'alternarsi di offerte educative diverse:

- a) attività ludico ricreative
- b) laboratori creativi
- c) escursioni
- d) orticoltura
- e) attività con gli animali del Roccolo



{ AMBIENTEACQUA }
ONLUS

a) attività ludico-ricreative

Gli educatori organizzeranno un programma di giochi diversificati per ogni momento della giornata. Il primo giorno di ogni turno verranno proposti giochi di presentazione: hanno lo scopo di facilitare la conoscenza fra i partecipanti, la memorizzazione dei nomi e rappresentano, considerata la loro immediatezza, la prima occasione di incontro nel momento ludico fra persone sconosciute.

Giochi di movimento come la corsa con i sacchi, giochi con la palla, bandiera, tiro alla fune, nascondino, guardie e ladri, quattro cantoni... per divertirsi ma anche per riscoprire i giochi che si facevano una volta nelle aie delle cascine.

Sono previsti anche momenti di gioco libero, dove i ragazzi potranno dedicarsi ad attività quali la lettura, momenti di conoscenza tra di loro, svago all'interno della struttura.

b) laboratori creativi

Verranno organizzati diversi laboratori creativi quali tintura della seta con tinte naturali in cui i bambini si cimenteranno nella realizzazione di colori naturali utilizzando materiali quali terre, verdure, pezzetti di mattoni, caffè e con questi potranno pitturare piccoli ritagli di seta. Laboratorio di manipolazione della lana per provare il contatto con questo materiale "grezzo". Sfruttando il materiale (pezzetti di corteccia, fiori, foglie, frutti) che sarà raccolto durante le escursioni sarà possibile realizzare erbari, cartelloni, attività di frottage (disegni realizzati ricalcando le foglie degli alberi). Verranno fatte attività manuali per realizzare casette per uccelli, mangiatoie, nidi.

Verranno realizzati anche laboratori didattici partendo da materiale di riciclo che porteranno alla creazione di modellini degli animali presenti nella struttura quali asini e pecore.

c) escursioni

Il Plis della Cavallera presenta al suo interno 3 anelli percorribili a piedi: l'anello del Roccolo, che circonda proprio il Roccolo di Velasca, sede del centro ricreativo diurno, l'anello della Cavallera e il giro delle quattro cascine. Verranno effettuate escursioni della durata di 2-3 ore circa all'interno del Parco per far scoprire ai bambini la flora e fauna tipiche del territorio, con frequenza di una o due volte alla settimana. Durante le escursioni si cercherà di far conoscere gli animali della zona provando avvistare tracce e impronte, ascoltando il loro suono; sarà possibile raccogliere materiale (pezzetti di corteccia, fiori, foglie, frutti) da utilizzare come base per laboratori creativi e attività di riconoscimento specie arboree.

d) orticoltura

Durante le settimane di attività del centro ricreativo diurno i bambini parteciperanno alla progettazione, realizzazione, cura e manutenzione di piccole aree destinate a orto. Ai ragazzi verranno date nozioni base di orticoltura, dall'uso degli attrezzi, al rispetto dei tempi di semina/raccolta, alle modalità di annaffiatura. Oltre alle aiuole verranno realizzati dei semenzai dove i ragazzi potranno osservare lo sviluppo dei semi delle piante che come in un piccolo vivaio, una volta germogliati saranno trapiantati.

e) attività con gli animali del Roccolo

Presso la struttura è presente un piccolo gregge di pecore brianzole, un pollaio di galline e due asini. Con le pecore e le galline, date le loro caratteristiche schive e la loro forte appartenenza al gruppo, verranno principalmente effettuate attività di osservazione, sia per le caratteristiche fisiche sia per quelle comportamentali.

Maggiore interazione sarà invece possibile con i due asini presenti:



{ AMBIENTEACQUA }
ONLUS

Le attività con gli asini proposte hanno lo scopo di rendere i bambini e i ragazzi "AUTONOMI" alla cura e alla conduzione dell'asino, coinvolgendoli emotivamente e responsabilmente, affinché possano sviluppare un legame affettivo-emozionale profondo con un "elemento naturale" e riscoprire quindi una connessione con l'ambiente naturale.

Perché questo animale:

- è docile, intelligente, paziente, curioso, coraggioso, sensibile, empatico e affettivo;
- è sociale, ama la compagnia dei suoi simili, ma anche dell'uomo;
- ama prendersi cura dei suoi amici tramite il grooming, tante coccole e infinite dimostrazioni di affetto;
- desidera ricevere le nostre attenzioni e il contatto fisico;
- è riflessivo e i suoi movimenti sono lenti e prevedibili;
- è adatto a recuperare una comunicazione sincera, semplice e profonda basata sulla spontaneità e sul gioco, rispondendo attivamente alle sollecitazioni, spingendoci a riprendere fiducia in noi stessi.



L'Asino è particolarmente idoneo alla relazione con l'uomo per:

- **le sue caratteristiche fisiche:** profilo arrotondato, morbidezza, calore, organi sensoriali molto sviluppati;
- **le sue qualità comportamentali:** calma, tranquillità, mansuetudine, lentezza;
- **la sua peculiarità** di animale forte, dolce e mai aggressivo, indipendente e collaborativo, coraggioso, intelligente, paziente, empatico e affettivo;
- **il contatto con la natura**, allontanandoci dallo stress quotidiano e dai rumori delle città, facendoci riscoprire ritmi di vita più equilibrati.

Le attività possibili:



- pulizia dell'asino (*grooming*)
- nutrimento
- pulizia della stalla
- lezioni teoriche
- conduzione e percorso ad ostacoli
- brevi passeggiate nei vicini boschi



(AMBIENTEACQUA)
ONLUS

Nelle giornate di maltempo sarà possibile effettuare, all'interno dei locali della struttura, lezioni teoriche spiegando:

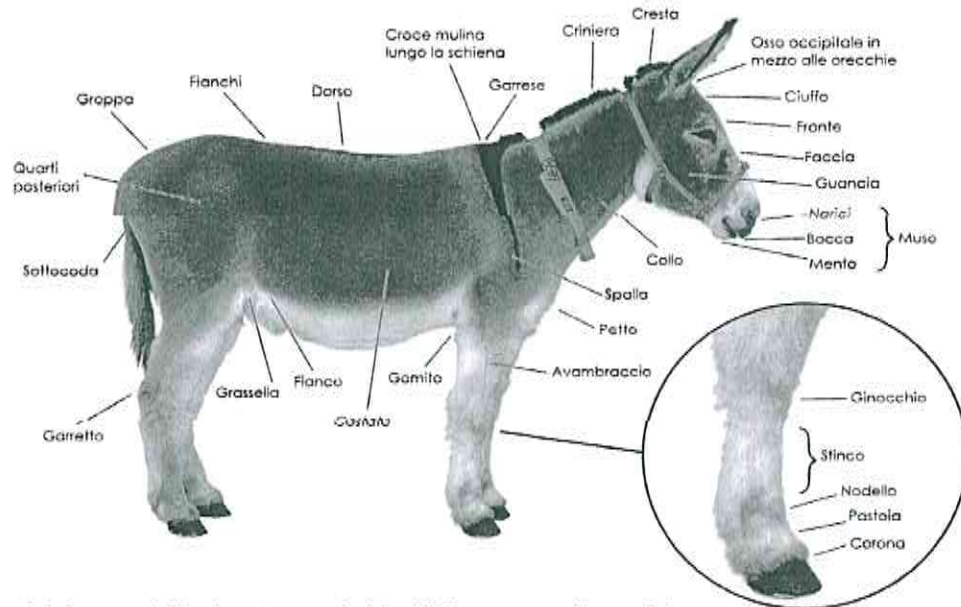

- le parti del corpo dell'asino (caratteristiche/differenze con il cavallo)
- comportamento
- nutrizione
- salute/malattie
- come "pesare" l'asino (determinare il peso)

O altre attività come:

- pulizia di attrezzi per grooming
- manutenzione sella/finimenti ecc.

In fede

Stefano Oldani
Presidente

Ambiente Acqua Onlus
Ambiente Acqua Onlus
Via Cesare Pascarella, 33
20157 MILANO
Tel. 02-49527820 Fax 02-49527821
C.F. - P.IVA 13356510159